

INFORME DE MONITOREO DE MEDIOS*

Fecha: 19/08/2022

Semana N° 33

Coordinación de Vigilancia Epidemiológica

*Vigilancia basada en eventos de interés epidemiológico mediante el monitoreo de medios abiertos de comunicación locales y nacionales.

Reporte de eventos:

Amenaza	Tema	Medio	Fecha	Resumen	Liga	Prioridad
Biológico	Tres casos de viruela símica	El Sol de Cuernavaca	19 agosto 2022	La Secretaría de Salud en Morelos confirmó este 19 de agosto el tercer caso de viruela símica , mejor conocida como viruela del mono, en la entidad. El primer caso se reportó el pasado sábado 13, y el segundo apenas dos días después.	https://www.elsoldecuernavaca.com.mx/local/ya-son-tres-casos-de-viruela-del-mono-en-morelos-8763246.html	Bajo
Biológico	Falta de agua potable	El Sol de Cuernavaca	19 agosto 2022	Vecinos de la colonia Lomas de San Antón y Sacaterra de Cuernavaca bloquearon algunas calles en exigencia de abasto de agua y la conclusión de obras de rehabilitación .	https://www.elsoldecuernavaca.com.mx/local/colonos-exigen-se-complete-la-obra-en-calle-cerezos-cinco-dias-sin-aqua-8763959.html	Bajo
Biológico	Prevención de incendios	Diario de Morelos	19 agosto 2022	En el marco del Día Mundial de Prevención de Incendios Forestales, celebrado cada 18 de agosto, el director de Emergencias y Contingencias Ambientales de la Secretaría de Desarrollo Sustentable del Estado, Raymundo Rosales, mencionó que están en la preparación hacia la siguiente temporada de incendios.	https://www.diariodemorelos.com/noticias/alistan-en-morelos-personal-ante-temporada-de-incendios	Bajo
Biológico	Prevención de incendios	La Unión	19 agosto 2022	En un comunicado, el gobierno estatal, a través de la Secretaría de Salud y Servicios de Salud de Morelos (SSM), informó que el Instituto de Diagnóstico y Referencia Epidemiológicos (InDRE) notificó el tercer caso confirmado de la viruela símica en Morelos.	https://www.launion.com.mx/morelos/avances/noticias/211858-tercer-caso-confirmado-de-viruela-simica-en-morelos.html	Bajo



<http://ssm.gob.mx>



Servicios de Salud Morelos



@MorelosSalud

Callejón Borda N°3 Col. Centro C.P. 62000
Teléfono (777) 312 62 31 / 314 33 36 ext. 222

**Calle Gómez Azcárate No. 205, Col. Lomas de la Selva
C.P. 62270, Cuernavaca, Morelos. Tel.: 777 102 25 56**

INFORME DE RIESGOS METEOROLÓGICOS

Fecha: 19/08/2022

Semana N° 33

Coordinación de Vigilancia Epidemiológica

Fuente: Servicio Meteorológico Nacional de México, CONAGUA.

SE PREVEN LLUVIAS PUNTUALES INTENSAS EN SONORA, CHIHUAHUA, GUERRERO, PUEBLA, VERACRUZ Y OAXACA

Este día, una **zona de baja presión con potencial ciclónico** se desplazará sobre el sur y suroeste del Golfo de México, su amplia circulación originará lluvias puntuales intensas en zonas de Puebla, Veracruz y Oaxaca, lluvias muy fuertes en Hidalgo, Chiapas y Yucatán, así como intervalos de chubascos y lluvias puntuales fuertes en zonas del oriente y sureste de la República Mexicana. La **onda tropical Núm. 23** se desplazará sobre el sur del territorio nacional, generando lluvias puntuales intensas en Guerrero y Oaxaca. Por otra parte, el **monzón mexicano y un centro de baja presión** sobre el noroeste de la República Mexicana, propiciarán lluvias fuertes a muy fuertes con posibles granizadas en dicha región, incluida la Península de Baja California, además de lluvias puntuales intensas en Sonora y Chihuahua. Dos **canales de baja presión** en interacción con **inestabilidad superior y entrada de humedad de ambos litorales**, ocasionarán chubascos y lluvias puntuales fuertes con posible caída de granizo en zonas del norte, noreste, occidente y centro del territorio mexicano, además de lluvias puntuales muy fuertes en Michoacán. También, prevalecerá ambiente vespertino caluroso sobre los estados del noroeste, norte y noreste de México con temperaturas superiores a 40 °C en zonas de Baja California.

Las lluvias se acompañarán de descargas eléctricas, vientos fuertes y probable caída de granizo. Asimismo, podrían ocasionar incremento en los niveles de ríos y arroyos, deslaves e inundaciones

lluvias fuertes con puntuales muy fuertes (50-75mm):

Estado de México, **Morelos**, Tlaxcala, Tabasco y Campeche.

Temperaturas Máximas de 30-35 °C:

Querétaro (norte), Hidalgo (norte), Puebla (norte y suroeste), **Morelos (sur)**, Tabasco y Quintana Roo.

Pronostico en región Mesa Central:

Cielo medio nublado durante el día. Ambiente matutino fresco y con bancos de niebla en zonas serranas, además de frío en zonas montañosas de Tlaxcala y Puebla. Por la tarde, lluvias puntuales intensas en Puebla, muy fuertes en Hidalgo, **lluvias puntuales fuertes en Morelos** y Tlaxcala, así como intervalos de chubascos en Guanajuato y Querétaro; todas con descargas eléctricas y posible caída de granizo. Ambiente templado a cálido por la tarde. Viento de dirección variable de 10 a 20 km/h en la región, además de rachas de 30 a 40 km/h en zonas de tormenta.

SISTEMAS METEOROLÓGICOS ACTUALES

Núm. 461 del 19 de agosto de 2022 / 06:00 horas

2022/08/19 10:10 UTC (05:10 h. Centro de México)

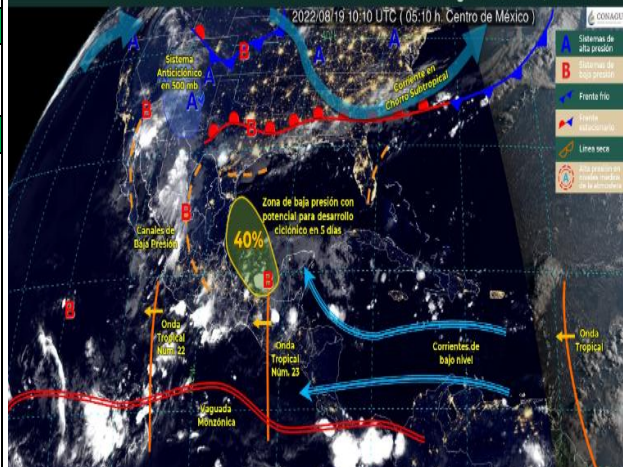

<http://ssm.gob.mx>



Servicios de Salud Morelos



@MorelosSalud

Callejón Borda N°3 Col. Centro C.P. 62000
Teléfono (777) 312 62 31 / 314 33 36 ext. 222

**Calle Gómez Azcárate No. 205, Col. Lomas de la Selva
C.P. 62270, Cuernavaca, Morelos. Tel.: 777 102 25 56**

INFORME DE MONITOREO VOLCÁNICO Y SISMOLÓGICO

Fecha: 19/08/2022

Semana N° 33

Coordinación de Vigilancia Epidemiológica

Fuente: Servicio Sismológico Nacional, UNAM. / Centro nacional de Prevención de Desastres (CENAPRED)-SEGOB, SENEAM-SCT y NOAA.

En las últimas 24 horas, mediante los sistemas de **monitoreo del volcán Popocatepetl**, se detectaron 5 exhalaciones de **baja intensidad, acompañadas de vapor de agua, gases volcánicos y ligeras cantidades de ceniza**. Adicionalmente se registraron 19 minutos de temblor de baja amplitud. Durante la mañana y **al momento de este reporte, se observa emisión continua de vapor de agua y gas que se dispersa en dirección sureste**.

NIVEL DE ALERTA	SEMAFORO	AMARILLO-FASE 2	RECOMENDACIONES PARA LA FASE AMARILLO FASE 2
	<p>El volcán presenta incremento en su actividad, con explosiones esporádicas:</p> <ul style="list-style-type: none"> Pluma continua de vapor de agua y gas. Caída de ceniza leves a moderadas en poblaciones cercanas. Lanzamiento de fragmentos incandescentes y posibilidad de flujos piroclásticos de corto alcance asociado a las explosiones. Crecimiento y destrucción de domos de lava. Flujos de lodo o escombros de corto alcance. 		

- Continuar con el **radio de seguridad de 12 km**, por lo que la **permanencia** en esa área **no está permitida**.
- Controlar el tránsito entre Santiago Xalitlintla y San Pedro Nexapa, vía Paso de Cortés.
- A las autoridades de **Protección Civil**, **mantener sus procedimientos preventivos**, de acuerdo con sus planes operativos.
- A la **población** se le recomienda **eleva la atención a los avisos de las autoridades de su localidad** y se exhorta a no acercarse al volcán, y mucho menos al cráter.
- Mantenerse fuera de cañadas ante posibles flujos de lodo**, principalmente en temporada de lluvias.

PRONÓSTICO DE CAIDA DE CENIZA

En caso de una exhalación de ceniza volcánica, **el pronóstico de trayectoria hacia el nor-noroeste** (simulando exhalación cada hora en las próximas 6 horas) a su paso por la zona sureste, este, noreste, centro, norte y nor-noroeste del Estado de México; zona sureste, este, noreste, norte, noroeste, centro y oeste de la Ciudad de México y zona sur, suroeste, centro-sur y oeste-suroeste del estado de Hidalgo, para las **primeras 12 horas de pronóstico**, (14:00 a las 02:00 hora local). Posteriormente para las últimas 12 horas de pronóstico, (02:00 a las 14:00 hora local del día siguiente), las trayectorias continúan hacia la zona centro-sur y oeste-suroeste del estado de Hidalgo; zona este, centro y oeste del estado de Querétaro y zona noroeste y norte del estado de Guanajuato.

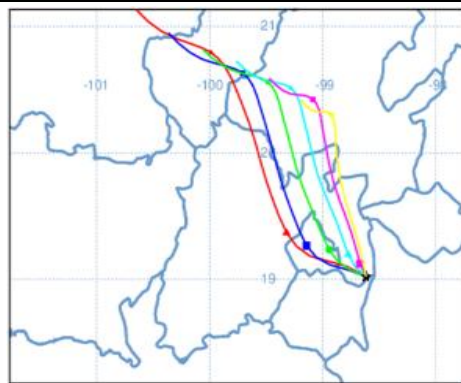

SISMOS	<p>Se registró sismo de magnitud de 3.8 grados Richter, a las 04:00:13 hrs con localización del epicentro a 24 km al sur de S Pedro Pochutla, Oaxaca.</p> <p>NO PERCIBIDO EN EL ESTADO DE MORELOS.</p>	
	<p>REPORTE DE DAÑOS A LA POBLACION</p> <p>PROTECCIÓN CIVIL</p> <p>Sin reporte de daños a la población ni a la infraestructura en salud.</p>	



<http://ssm.gob.mx>



Servicios de Salud Morelos



@MorelosSalud

Callejón Borda N°3 Col. Centro C.P. 62000
Teléfono (777) 312 62 31 / 314 33 36 ext. 222

**Calle Gómez Azcárate No. 205, Col. Lomas de la Selva
C.P. 62270, Cuernavaca, Morelos. Tel.: 777 102 25 56**

INFORME DE MONITOREO DE TEMPERATURAS Y CALIDAD DEL AIRE

Fecha: 19/08/2022

Semana N° 33

Coordinación de Vigilancia Epidemiológica

Fuente: Comisión Estatal de Agua (CEAGUA)



PRONOSTICO DE TEMPERATURAS POR MUNICIPIO

Municipio	Min.	Max.	Municipio	Min.	Max.
Amacuzac	17°	31°	Tepalcingo	18°	28°
Cuautla	15°	27°	Ayala	18°	29°
Jiutepec	15°	28°	Huitzilac	08°	20°
Temixco	17°	30°	Tepoztlán	13°	27°
Tlaltizapan	18°	31°	Zacualpan	13°	24°
Axochiapan	17°	30°	Tlalquitenango	20°	33°
Cuernavaca	13°	27°	Puente de Ixtla	19°	33°
Jojutla	19°	33°			

TEMPERATURAS MÁXIMAS Y MÍNIMAS, ULTIMAS 24 HRS

Mínimas

Huitzilac	08° 20°
Tetela del Volcán	10° 21°
Totolapan	11° 23°
Ocuituco	12° 23°

Máximas

Tlaquitenango	20° 33°
Jojutla	19° 33°
Axochiapan	17° 30°
Zacatepec	18° 30°



CALIDAD DEL AIRE

ÍNDICE AIRE Y SALUD	NIVEL DE RIESGO ASOCIADO	RECOMENDACIONES	
		GRUPOS SENSIBLES	PARA TODA LA POBLACIÓN
<p>Estación de Monitoreo Cuernavaca Centro, Morelos.</p> <p>38 Bueno Updated on Friday 12:00 Primary pollutant: pm10</p> <p>Current Past 48 hours data</p> <p>PM2.5 AQI 25 12 18 18 jueves 6 12 18 viernes 6 5 82</p> <p>PM10 AQI 38 6 38</p>	<p>Bajo</p> <p>Se considera que el riesgo es mínimo.</p>	<p>Disfruta las actividades al aire libre.</p>	



<http://ssm.gob.mx>



Servicios de Salud Morelos



@MorelosSalud

Callejón Borda N°3 Col. Centro C.P. 62000
Teléfono (777) 312 62 31 / 314 33 36 ext. 222

**Calle Gómez Azcárate No. 205, Col. Lomas de la Selva
C.P. 62270, Cuernavaca, Morelos. Tel.: 777 102 25 56**

INFORME DE MONITOREO EPIDEMIOLÓGICO

Fecha: 19/08/2022

Semana N° 33

Coordinación de Vigilancia Epidemiológica

Fuente: Jurisdicciones Sanitarias del estado de Morelos.

JURISDICCION SANITARIA I:

👉 SIN EVENTOS EXTRAORDINARIOS.

JURISDICCION SANITARIA II:

👉 SIN EVENTOS EXTRAORDINARIOS.

JURISDICCION SANITARIA III:

👉 SIN EVENTOS EXTRAORDINARIOS.



<http://ssm.gob.mx>



Servicios de Salud Morelos



@MorelosSalud

Callejón Borda N°3 Col. Centro C.P. 62000
Teléfono (777) 312 62 31 / 314 33 36 ext. 222

**Calle Gómez Azcárate No. 205, Col. Lomas de la Selva
C.P. 62270, Cuernavaca, Morelos. Tel.: 777 102 25 56**